

令和7年度 金沢大学大学院医薬保健学総合研究科  
創薬科学専攻（博士後期課程）  
【外国人留学生特別選抜】

## 受 験 上 の 注 意

### 1. 試験日時

面接試験 令和7年1月11日（土） 9：55～10：05

※募集要項に記載の試験時間から変更がありますので、ご注意ください。

### 2. 試験場

金沢大学角間キャンパス（北陸鉄道バス停留所「金沢大学自然研前」下車徒歩1分）  
自然科学図書館棟 ※試験室は別紙「試験室配置図」を参照してください。

### 3. 受験票

- (1) 試験当日は印刷した「受験票」を必ず持参してください。
- (2) 受験番号は入学手続にも必要です。それまで「受験票」は大切に保管してください。

### 4. 受験に際しての注意事項

#### (1) 面接試験

- ① 試験開始15分前までに、口述試験控室に入ってください。（口述試験控室には9：00まで入室できません。）
- ② 試験開始以降に到着した場合は受験を認めません。
- ③ 試験時間は10分とします。
- ④ 口述試験室に入室後、受験票を提出し、監督者の指示に従ってください。
- ⑤ 試験開始後は、監督者の許可なく入退室することを認めません。

#### (2) その他

- ① 試験において不適切な行為があったと認められる場合は、受験に関する一切を無効とします。
- ② 試験室及び控室内では、電子機器類の使用を認めません。  
携帯電話、スマートフォン、ウェアラブル端末、タブレット端末等の電子機器類は、試験室及び控室に入る前に必ずアラームの設定を解除し電源を切ってかばん等に入れておいてください。
- ③ 試験当日は、試験時間中を含めマスクの着用を推奨します。ただし、写真照合の際に監督者がマスクを外すよう指示する場合があります。
- ④ 建物内は禁煙です。

### 問い合わせ先

〒920-1192 金沢市角間町  
金沢大学医薬保健系事務部薬学・がん研支援課薬学学務係  
TEL 076-234-6827, 6983  
E-mail y-gakumu@adm.kanazawa-u.ac.jp

# 試験室配置図

[口述試験控室] 自然科学図書館棟G1階 G15会議室  
[口述試験室] 自然科学図書館棟G1階 G14会議室

1F

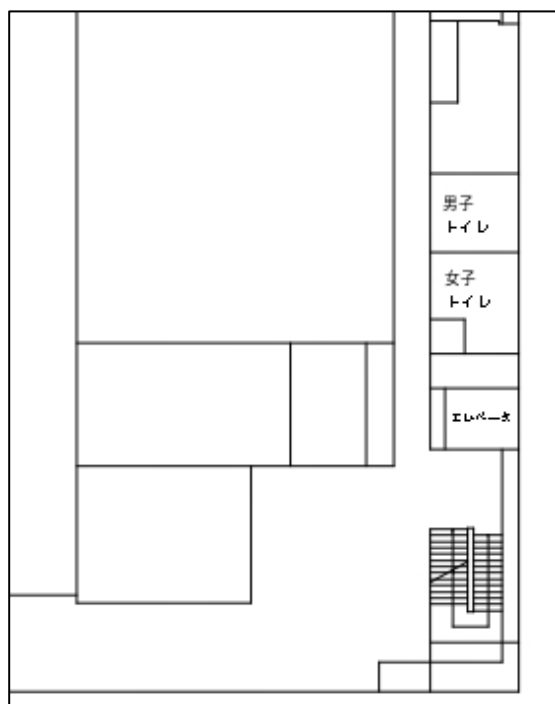

G1F

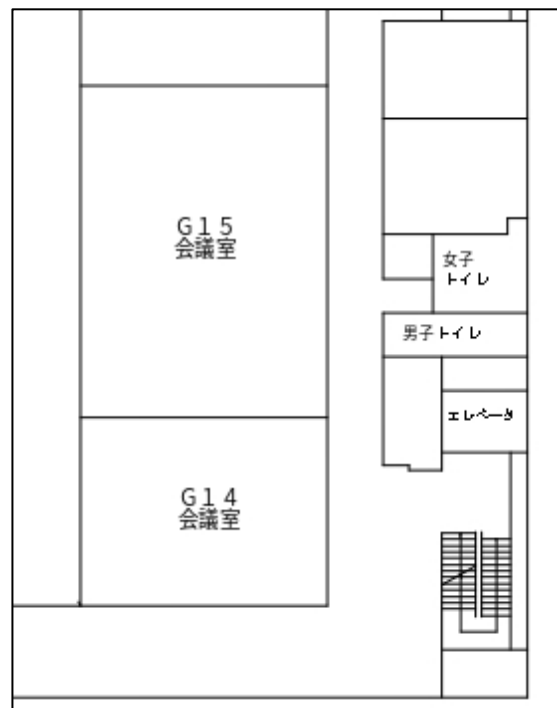

G2F

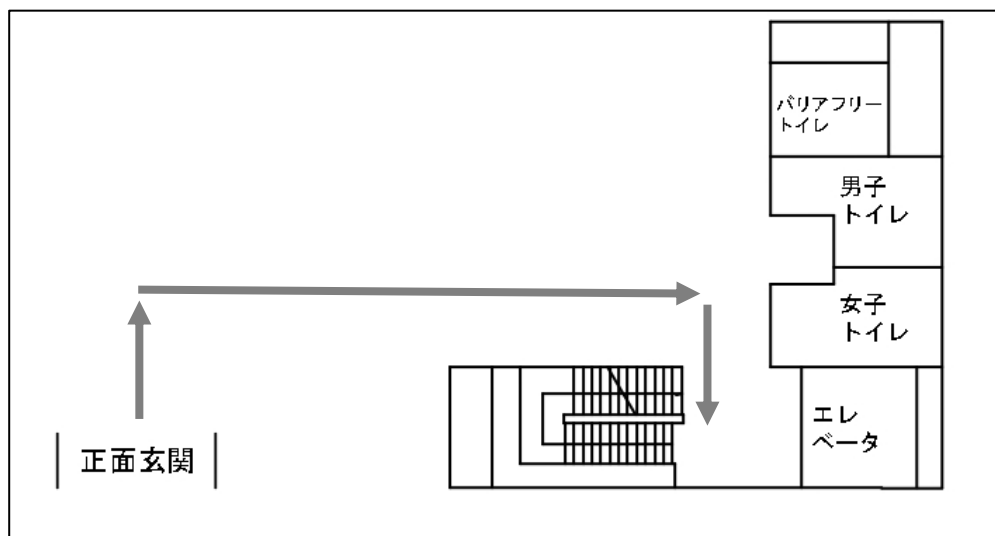

## Examination Note

1. Examination Date  
Oral Exam 9:55 a.m. – 10:05 a.m. January 11 (Sat.), 2025  
**\*Please note that there is a change from the time stated in the application guidelines.**
2. Examination Venue  
Kakuma campus, Kanazawa University (Get off at “in front of Natural Science & Technology Hall” 「金沢大学自然研前」 for Hokuriku Railway Bus)  
Natural Science and Technology Library Building  
**\*Please refer to the attached “Examination Room Layout”.**
3. Admission ticket
  - (1) Please be sure to bring printed the one on the day of examination.
  - (2) Examination number is required for admission procedures. Please keep the card until then.
4. Precautions for Taking the Examination
  - (1) Oral Exam
    - ① Enter the examination waiting room at least 15 minutes before the oral exam begin. (You will not be allowed to enter the waiting room until 9:00 a.m.)
    - ② Candidates arriving after the examination began are not be allowed to take the examination.
    - ③ The Oral exam will last 10 minutes.
    - ④ Submit your Admission ticket and follow supervisor’s instructions after you enter the examination room.
    - ⑤ Anyone cannot enter or exit the examination room without supervisor’s permission during the examination.
  - (2) Others
    - ① The examination will be invalid if any inappropriate behavior is found during the examination.
    - ② No electronic devices are allowed in the examination room and the examination waiting room. Electronic devices such as cellphones, smartphones, wearable devices, tablets, etc. must be turned off and placed in a bag before entering the room.
    - ③ Wearing a mask is recommended during the examination. Please follow supervisor’s instructions if you are requested to remove a mask.
    - ④ No smoking is allowed on campus.

Contact
---------

Pharmacy Student Affairs Section, Kanazawa University  
Kakuma-machi, Kanazawa, 920-1192 JAPAN  
TEL 076-234-6827, 6983  
E-mail y-gakumu@adm.kanazawa-u.ac.jp

## Examination Room Layout

[Waiting Room] Natural Science and Technology Library Building  
Room G15 (G1F)

[Oral Exam Room] Natural Science and Technology Library Building  
Room G14 (G1F)

1F

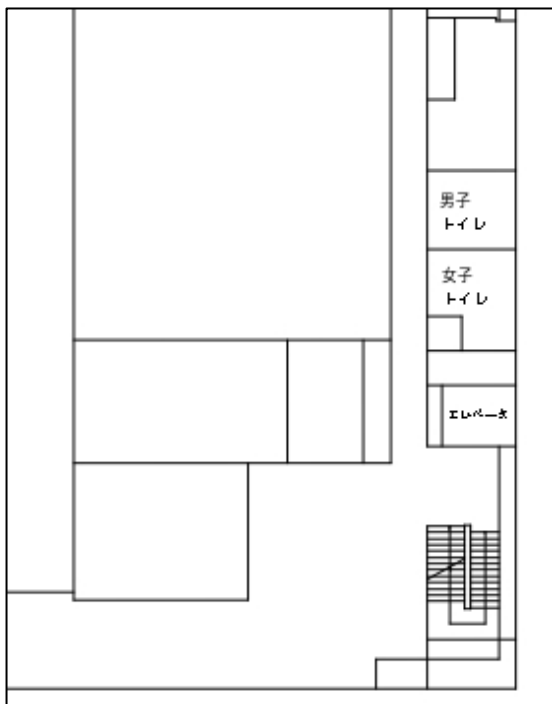

G1F

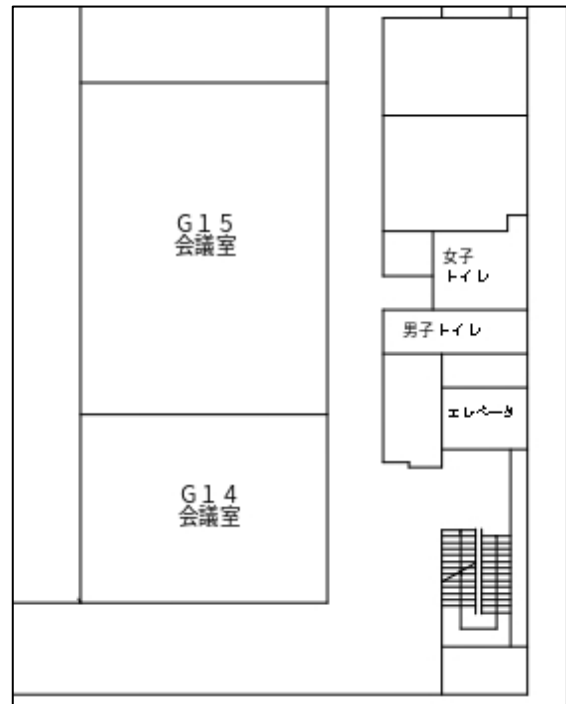

G2F

